



Facultad de Educación/

Observatorio Regional -Convenio de Desempeño 1302 UCT

## IX ENCUENTRO NACIONAL DE ESTUDIOS DEL DISCURSO

### ESTUDIOS DEL DISCURSO: EDUCACIÓN E INTERCULTURALIDAD EN TIEMPOS DE GLOBALIZACIÓN

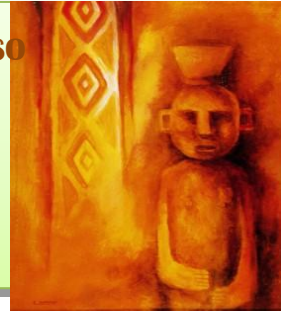

**9, 10 Y 11 DE NOVIEMBRE DE 2016, TEMUCO, CHILE**

### CONVOCATORIA

El capítulo chileno de la Asociación Latinoamericana de Estudios del Discurso (ALED CHILE) y la Facultad de Educación -en conjunto con el Observatorio Regional (Convenio de Desempeño 1302 UCT)- de la Universidad Católica de Temuco, convocan al IX Encuentro Nacional de la ALED: “**Estudios del Discurso: Educación e Interculturalidad en tiempos de globalización**”

El encuentro se realizará los días 9, 10 y 11 de noviembre en el Campus san Juan Pablo II de la Universidad Católica de Temuco, ubicado en Avenida Rudecindo Ortega N° 02950, Temuco.

### OBJETIVOS DEL ENCUENTRO

- Consolidar nuevas tendencias investigativas en torno a los estudios del discurso en Chile.
- Revisar el estado actual de los estudios del discurso en Chile.
- Propiciar un espacio de reflexión y discusión académica a nivel nacional, en torno a los estudios del discurso.
- Difundir las investigaciones en el área de los estudios del discurso desarrolladas por investigadores chilenos.
- Crear redes de estudiosos e investigadores que, a nivel nacional, produzca nuevas interpretaciones en relación con el análisis de discursos contemporáneos.
- Consolidar tendencias teóricas e investigativas que posibiliten la construcción conjunta alrededor de las perspectivas del análisis del discurso en el contexto de la formación posgradual.

### PRESENTACIÓN DE CONTRIBUCIONES

Los/as socios/as de ALED que deseen participar como expositores/as deben enviar un resumen de su propuesta de ponencia como documento adjunto al correo: [aled\\_uct@uct.cl](mailto:aled_uct@uct.cl), en formato Word 97 o superior.

El resumen debe tener una extensión máxima de 300 palabras e incluir: objetivos, metodología, resultados y conclusiones. Asimismo, debe indicar con

claridad el título de la propuesta (en mayúsculas), el nombre del/la autor/a o los/as autores/as, su filiación institucional, los datos para contacto (correo electrónico y dirección postal) y el área temática a la que se propone adscribir la ponencia (ver más abajo). No se recibirán resúmenes de propuestas por otro medio que no sea el correo antes indicado. La fecha límite para el envío de resúmenes con propuestas de contribuciones es el 30 de junio de 2016. Las propuestas de contribución serán evaluadas por el Comité científico del congreso y los resultados se comunicarán el 30 de julio de 2016. Los/as expositores/as deben ser socios/as activos de ALED. En caso contrario, los/as interesados/as deberán tramitar su vinculación a la asociación con anterioridad al plazo de entrega de resúmenes para lo cual deben dirigirse a la Delegada Regional de ALED, profesora Dra. María Cecilia Fernández Darraz ([fernandezdarraz@gmail.com](mailto:fernandezdarraz@gmail.com)).

### **MODALIDADES DE PRESENTACIÓN**

- Conferencias plenarias: presentaciones de 60 minutos, seguidas de 30 minutos de preguntas y discusión, a cargo de expertos nacionales e internacionales invitados.
- Mesas coordinadas: paneles propuestos por los socios de ALED, organizados alrededor de temas específicos bajo la coordinación de un especialista en el tema. Contarán con 90 minutos (mínimo 3 integrantes y máximo 4).
- Ponencias: presentaciones individuales, teóricas o de avances de investigaciones, dispuestas en mesas temáticas, con una duración de 20 minutos, seguidos de 10 minutos para discusión.

### **ÁREAS TEMÁTICAS**

- Discursos y Educación
- Estudios del Discurso, interculturalidad y multiculturalidad
- Teorías o Metodologías de Estudios del Discurso
- Estudios del Discurso y Multimodalidad
- Discurso, Tecnologías y Redes Sociales

Si bien los expositores, al enviar su propuesta, deben proponer al menos un área temática, será el comité científico quien decidirá la adscripción temática de cada ponencia.

## COMITÉ CIENTIFICO

María Eugenia Merino Dickinson (UCT)  
Teresa Oteiza Silva (PUC)  
Dominique Manghi Haquin (PUCV)  
Omar Sabaj Meruane (U. La Serena)  
Paulina Meza Guzmán (U. La Serena)  
Nina Crespo Allende(PUCV)  
Gina Burdiles Fernández (UCSC)  
Sandra Garrido Osses (UCT)  
Cecilia Quintrileo Llancao (UACH)

## COMISIÓN ORGANIZADORA

Sandra Garrido Osses  
Viviana Rojas Caro  
Juan Mansilla Sepúlveda  
Juan Luis Nass Álvarez  
Jéssica Bórquez Mella  
M. Cecilia Fernández Darraz  
Luzmila Flores Gajardo  
María Rosa Donoso

## COSTOS

Los valores de cada modalidad de participación en el encuentro son los siguientes:

<b>Expositor:</b>	
• Académico	\$40.000
• Estudiante de Post- grado	\$30.000
• Estudiante de Pre-grado	\$20.000

<b>Asistente:</b>	
• Académico	\$30.000
• Estudiante de Post-grado	\$20.000
• Estudiante de Pre-grado	\$10.000

Estos precios son válidos hasta 15 de agosto de 2016. Los pagos de inscripción al congreso (que son independientes de la membresía ALED) se harán en la cuenta bancaria del evento. Los detalles de esta se darán a conocer próximamente.

Comisión organizadora.

Temuco, 16 de marzo de 2016.